

Liebe Kolleginnen und Kollegen,

in den VA-Schulungen wurde mehrfach der Wunsch nach Adressetiketten an uns herangetragen. Aus diesem Grund haben wir Ihnen nun eine Etikettenvorlage für das Modell Avery/Zweckform 3653 erstellt. Die Berichtsvorlage finden Sie zum Importieren im Anhang. Gehen Sie zum Import wie folgend vor:

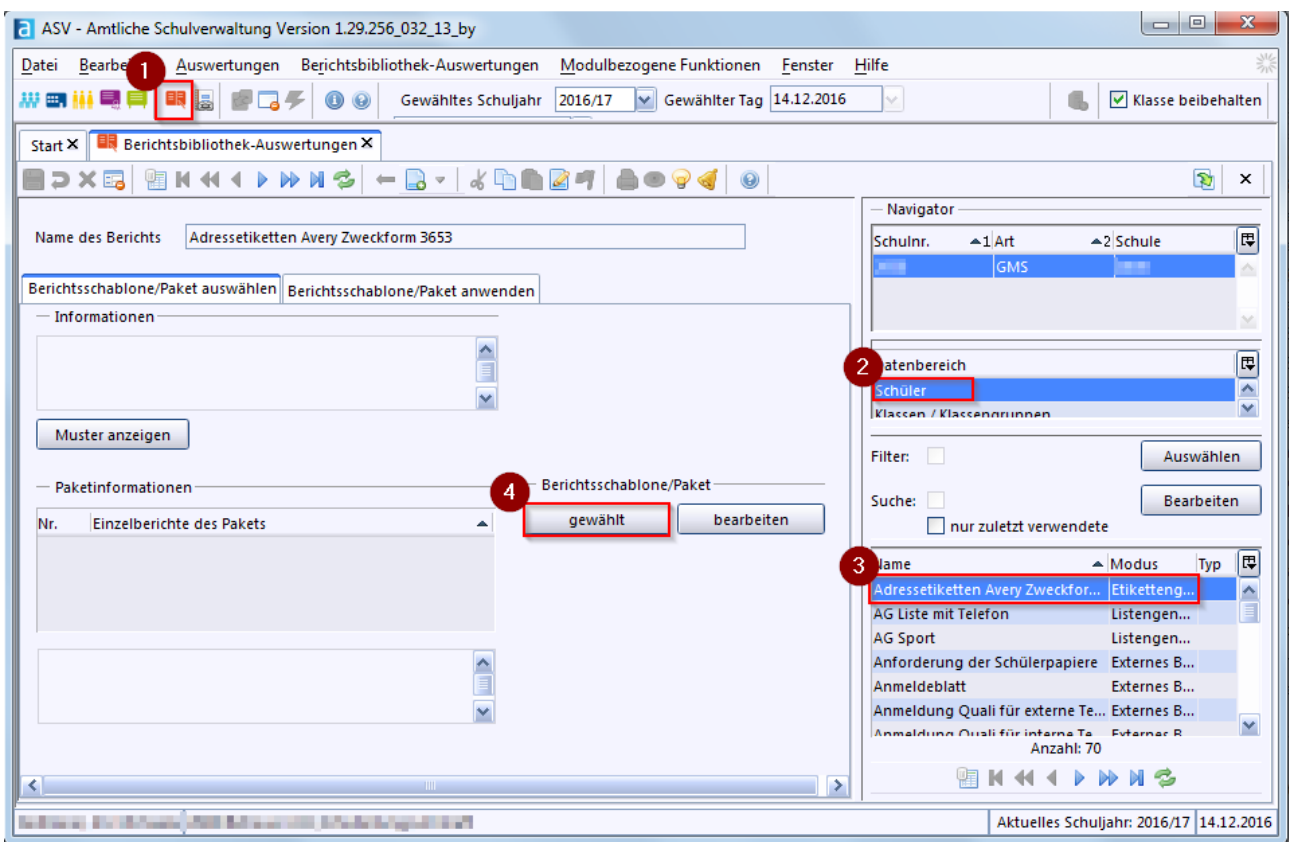

Nach dem Importieren erhalten Sie ein Import-Protokoll, welches Sie schließen können. Danach rufen Sie den Bericht in der Berichtsbibliothek auf, wählen wie üblich aus und wenden diesen an:



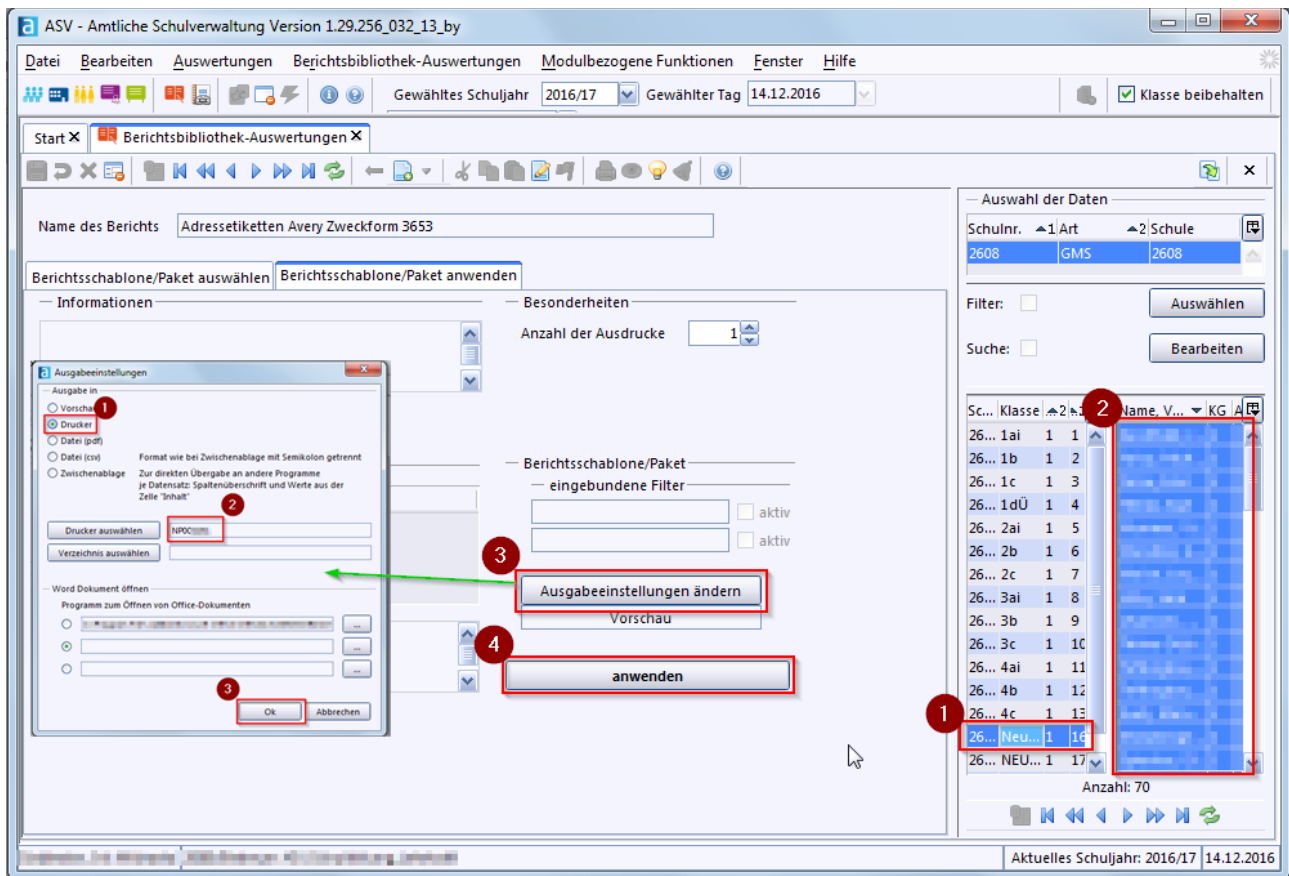

Drucken Sie das Ergebnis auf die im Drucker eingelegten Etikettenbögen aus:

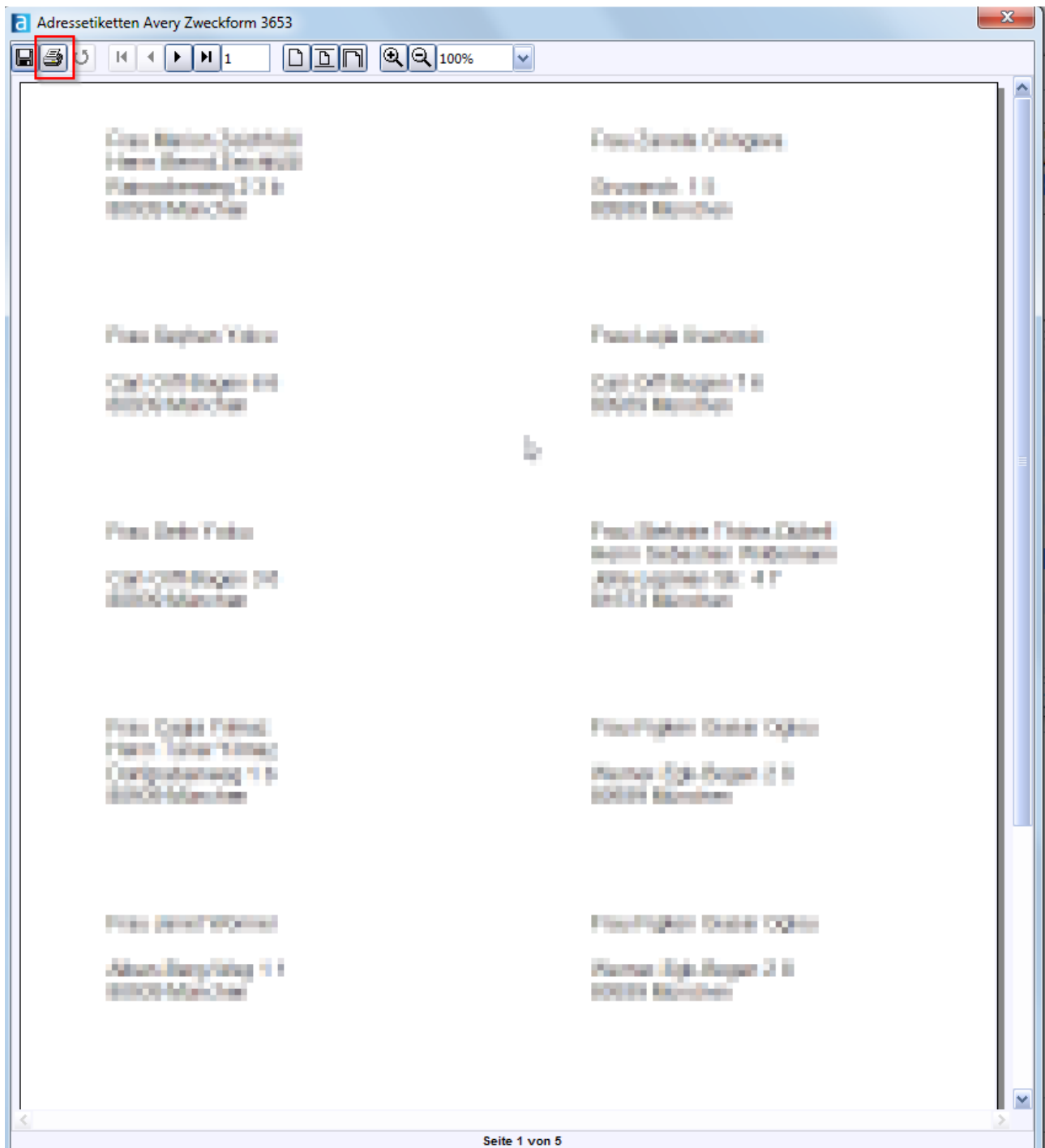

Ihr ASV-MUC Team GMS LHM

Der genannte Bericht steht auch [hier](#) zum Download bereit.